Psychiatrie St.Gallen

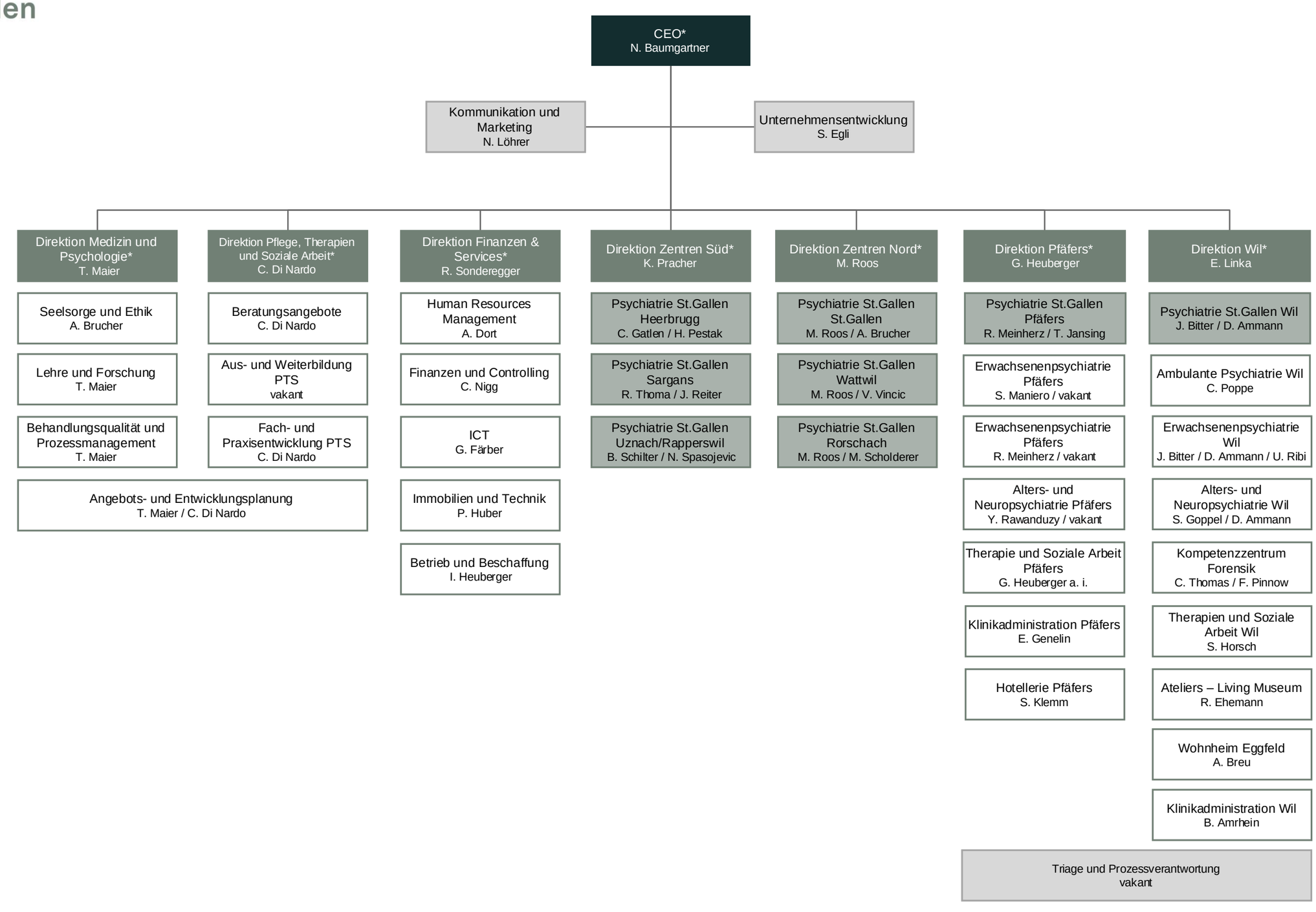

*in ihrer Funktion in der Geschäftsleitung repräsentiert